



Gemeinde Innerbraz

Verordnung
der Gemeindevertretung Innerbraz über die Ausweisung
des „Muther- und Tisner Maisäß“ als Maisäßgebiet
(Maisäßgebietsverordnung)

Auf Grund des Beschlusses der Gemeindevertretung der Gemeinde Innerbraz vom 08.07.2020 wird gemäß § 16 Abs. 4 lit. d des Raumplanungsgesetzes, LGBl.Nr. 39/1996, in der Fassung LGBl.Nr. 22/2015, verordnet:

Das in der nachstehenden Anlage innerhalb der roten Linien befindlichen Gebiet wird als Maisäßgebiet ausgewiesen:

| | | |
|----------|--|---------------------------|
| Anlage 1 | Plan vom: 26.06.2020, Plannr.: Muther- und Tisner Maisäß 2020 | Muther- und Tisner Maisäß |
|----------|--|---------------------------|

Der Bürgermeister:

Hans Peter Pfanner 

AMT DER VORARLBERGER LANDESREGIERUNG

Genehmigt mit Bescheid vom 28.07.2020
Zl.: VIIa-50.030.40-11//10

Für die Vorarlberger Landesregierung
im Auftrag

Mag Manuel Fleisch

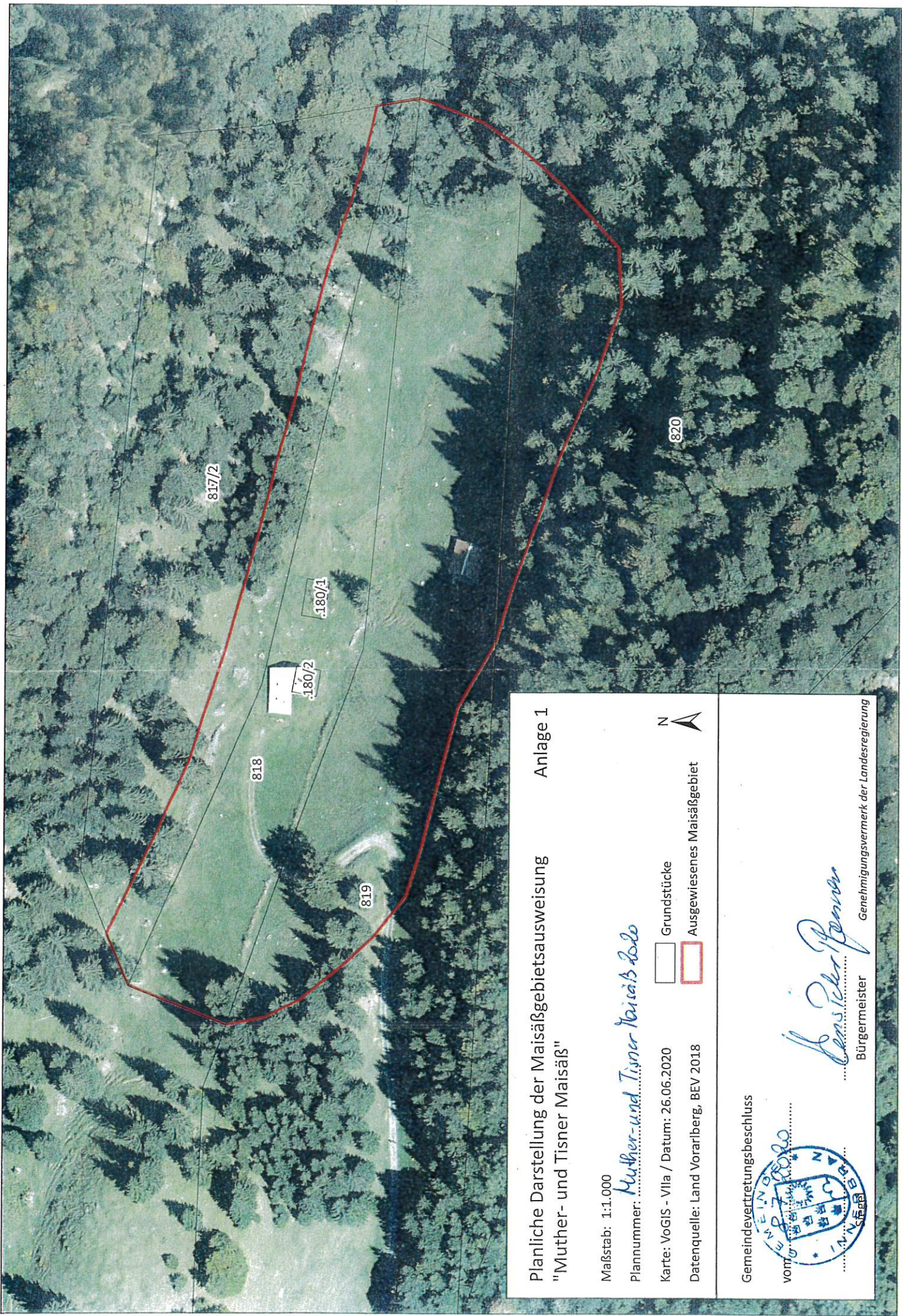

angeschl. am: 03.08.2020
abgen. am:



Planliche Darstellung der Maisäzgebietsausweisung
"Muther- und Tisner Maisäz" Anlage 1

Maßstab: 1:1.000

Plannummer: *Muther- und Tisner Maisäz 2020*

Karte: VoGIS - Vlla / Datum: 26.06.2020

Datenquelle: Land Voralberg, BEV 2018

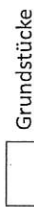

Grundstücke
Ausgewiesenes Maisäzgebiet



Gemeindevertretungsbeschluss



vom *27.06.2020*
.....
Georg Peter Penner
Bürgermeister

Genehmigungsvermerk der Landesregierung