

# VERORDNUNGSBLATT DER GEMEINDE DALAAS

---

**Jahrgang 2025**

**Ausgegeben am 18. Dezember 2025**

---

**Verordnung: Fahrverbot**

**Zl. da120.2-1/2025**

---

## **Verordnung der Gemeinde Dalaas über die Erlassung eines Fahrverbotes**

Aufgrund des Beschlusses des Gemeindevorstandes der Gemeinde Dalaas vom 03.12.2025 wird gemäß den §§ 43 Abs. 1 und 94c Abs. 1 der Straßenverkehrsordnung 1960 (StVO), BGBl. Nr. 159/1960 in der geltenden Fassung (idGF), zur Sicherheit des Gebietes, von Gebäuden und Personen verordnet:

### § 1

Das Befahren der öffentlichen Privatstraße „Arlbergstraße“ ist ab der Brücke über die Alfenz (Gst.-Nr. 2169/1) in Fahrtrichtung Süden verboten. Von diesem Verbot ausgenommen sind Fahrradfahrer und Nutzungsberechtigte außerhalb der Saisonzeiten der Klostertaler Bergbahnen GmbH & Co KG entlang der Zufahrtsstraße zur Talstation. Der zugehörige Verkehrszeichenplan bildet einen integrierten Bestandteil dieser Verordnung.

### § 2

Diese Verordnung tritt gemäß § 44 Abs. 1 StVO 1960 idGF mit Anbringung des Vorschriftszeichens gem. § 52 Ziff 1 StVO 1960 idGF (Fahrverbot in beide Richtungen) sowie Zusatztafel gem. § 54 Zif 1 StVO idGF in Kraft und mit dem Entfernen des Vorschriftszeichens sowie der Zusatztafel außer Kraft. Der Zeitpunkt des Anbringens und der Entfernung des Vorschriftszeichens sowie der Zusatztafel ist in einem Aktenvermerk festzuhalten.

**Der Bürgermeister:**

Martin Burtscher

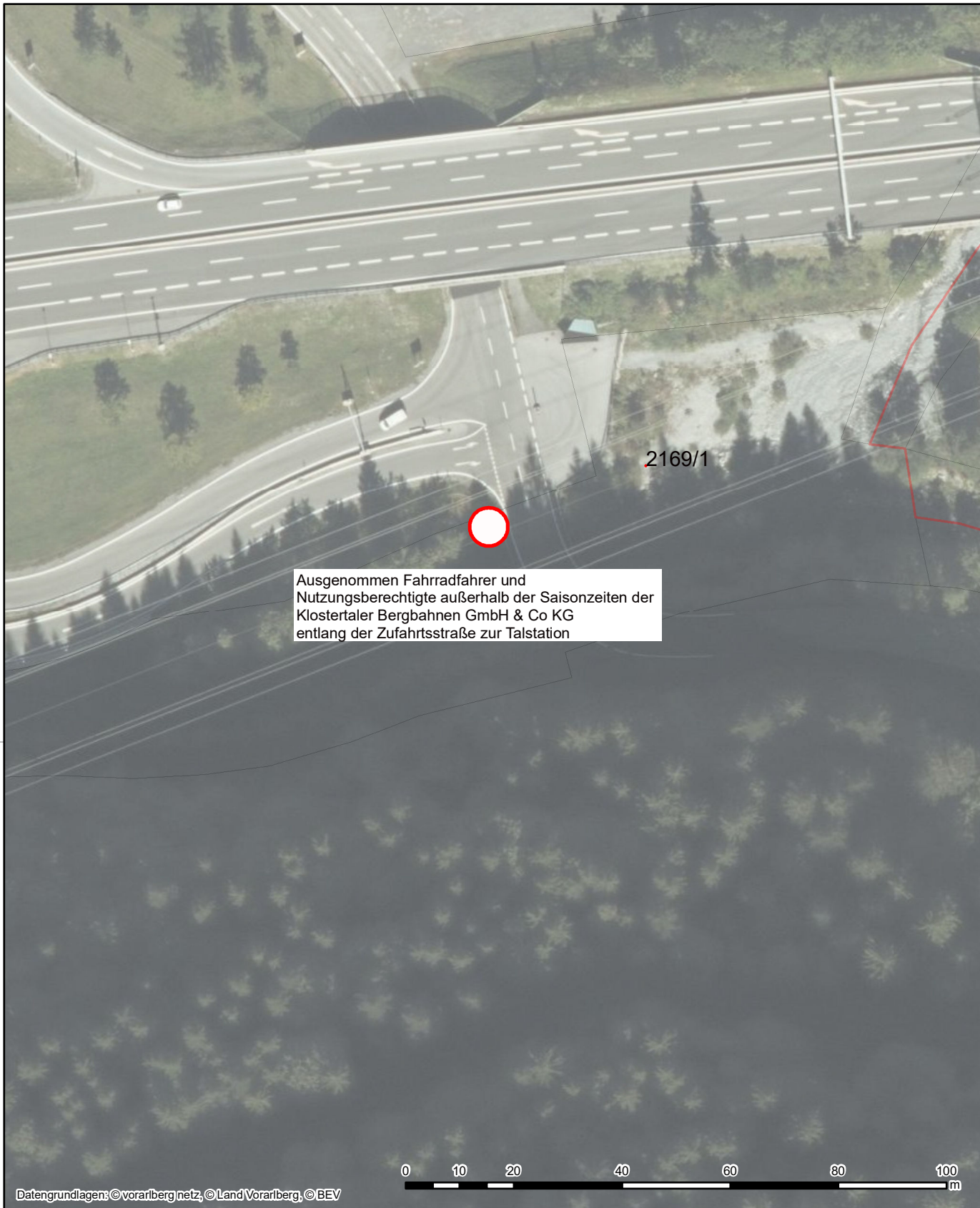

2169/1

Ausgenommen Fahrradfahrer und Nutzungsberechtigte außerhalb der Saisonzeiten der Kloistertaler Bergbahnen GmbH & Co KG entlang der Zufahrtsstraße zur Talstation

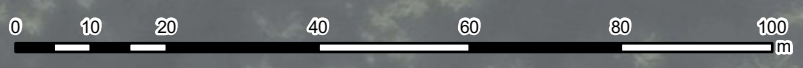

Datengrundlagen: © vorarlberg netz, © Land Vorarlberg, © BEV

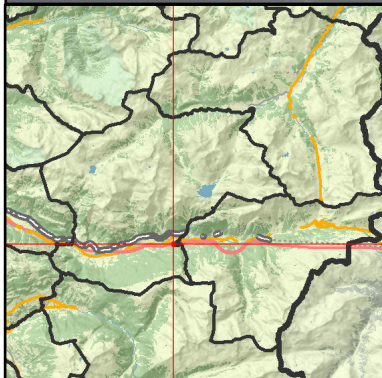

**Vzpl. VO ZI. da120.2-1/2025**

Ersteller Bürgermeister Dalaas  
Erstellungsdatum 18.12.2025

**Gemeinde Dalaas**

Gemeindeamt  
Bahnhofstraße 140  
6752 Dalaas  
Tel. +43 (0)5585/7201  
Fax +43 (0)5585/7520  
gemeindeamt@dalaas.at

  
Erstellt für Maßstab  
1:1 000

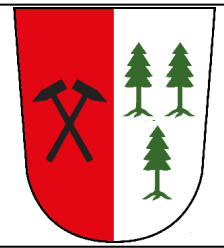

Nicht rechtsverbindlicher Ausdruck aus dem geografischen Informationssystem (GIS). Druck-, Satzfehler und Änderungen vorbehalten. Alle Angaben ohne Gewähr, für Aktualität wird keine Haftung übernommen.

